

SIMBOLOGÍA

ING. CONJUNTO 4	NOMBRE DE LA VIALIDAD
	RASANTE
	TERRENO NATURAL
	INTERSECCION

PROYECTO URBANO CENTRO ORIENTE I

PROYECTO
DEFINITIVO DE URBANIZACIÓN

CONTENIDO

PERFILES DE VIALIDADES

ESCALA 1:1,000	ETAPA PDU
ARCHIVO III.A.4 Perfiles vialidades.dwg	CLAVE III.A.4c
FECHA 7 Julio 2012	

PROYECTO:

 ING. MARGARITA CASTRILLO DE LA PENA
 CED. PROF. 188182

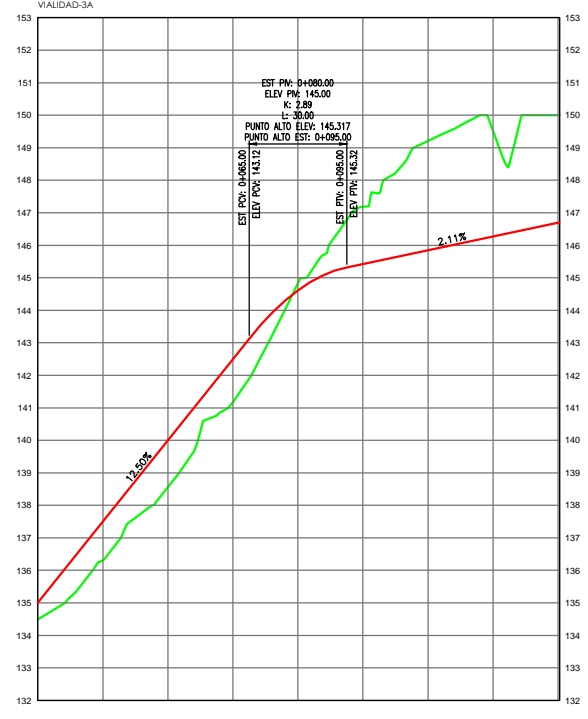

ESTACIONES	0+000	0+020	0+040	0+060	0+080	0+100	0+120	0+140	0+160
TERRENO NATURAL	134.09	136.31	138.56	141.18	144.82	147.18	149.21	149.51	150.00
RASANTE	135.00	137.50	140.00	142.50	144.61	146.42	147.84	148.69	149.00
CORTES					0.21	1.76	3.36	3.25	3.89
RELLENOS	0.51	1.19	1.44	1.32					

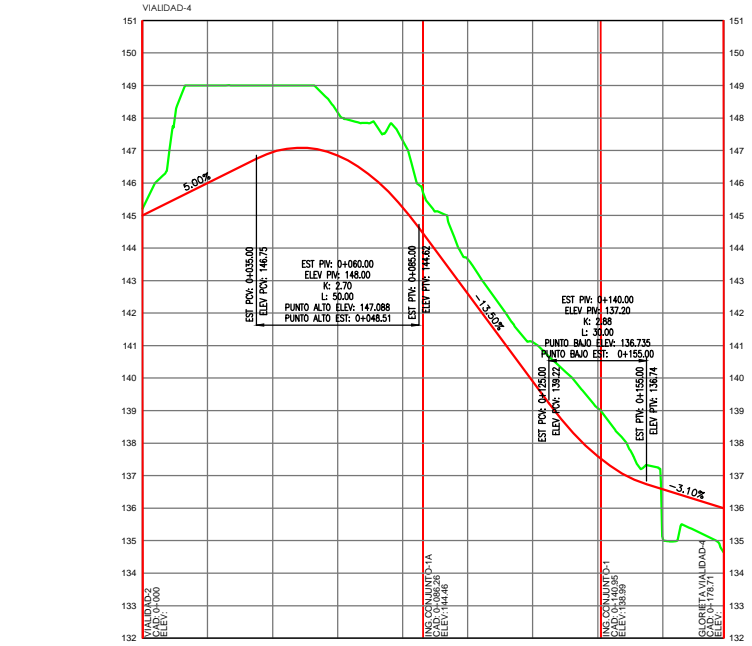

ESTACIONES	0+000	0+020	0+040	0+060	0+080	0+100	0+120	0+140	0+160	0+182.71
TERRENO NATURAL	145.21	148.00	148.00	148.17	147.31	143.86	141.11	139.07	135.07	134.64
RASANTE	145.00	146.00	146.85	146.84	146.25	142.50	139.80	137.59	136.28	136.00
CORTES		3.00	2.05	1.33	2.05	1.06	1.21	1.48	1.51	1.36
RELLENOS										

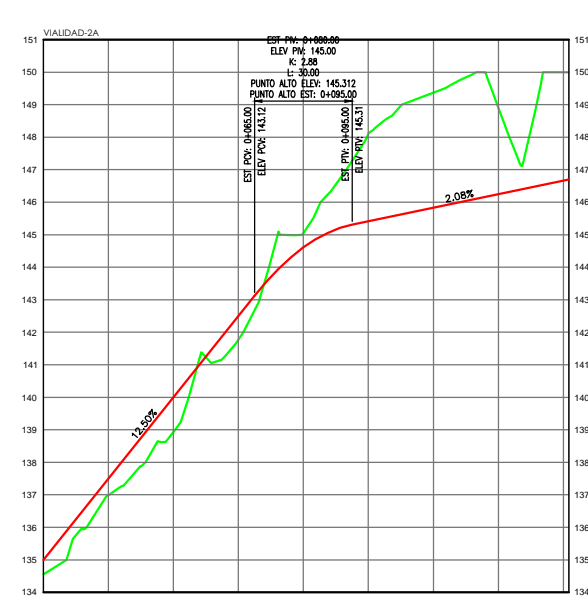

ESTACIONES	0+000	0+020	0+040	0+060	0+080	0+100	0+120	0+140	0+162.71
TERRENO NATURAL	134.56	136.89	138.92	141.77	145.05	148.10	149.37	148.50	148.69
RASANTE	135.00	137.50	140.00	142.50	144.61	146.42	147.84	148.25	148.69
CORTES					0.44	2.88	3.54	2.05	3.34
RELLENOS	0.44	0.51	1.08	0.73					

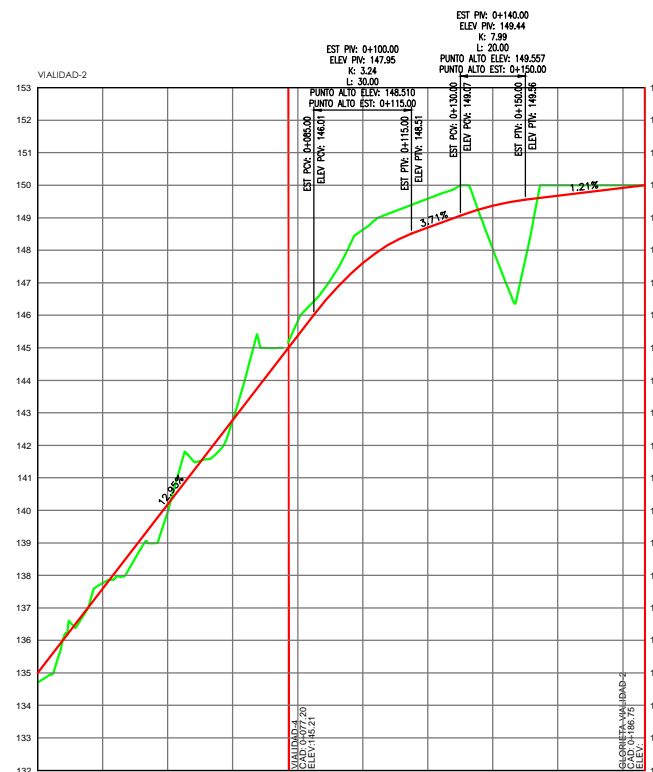

ESTACIONES	0+000	0+020	0+040	0+060	0+080	0+100	0+120	0+140	0+160	0+180	0+182.71
TERRENO NATURAL	134.70	137.78	139.95	142.78	146.82	148.82	149.59	149.84	150.00	150.00	150.00
RASANTE	135.00	137.59	140.18	142.77	145.36	147.51	148.89	149.37	149.68	149.92	150.00
CORTES		0.17	0.01	0.46	1.02	0.90	1.34	0.32	0.08	0.00	0.00
RELLENOS	0.30		0.23								

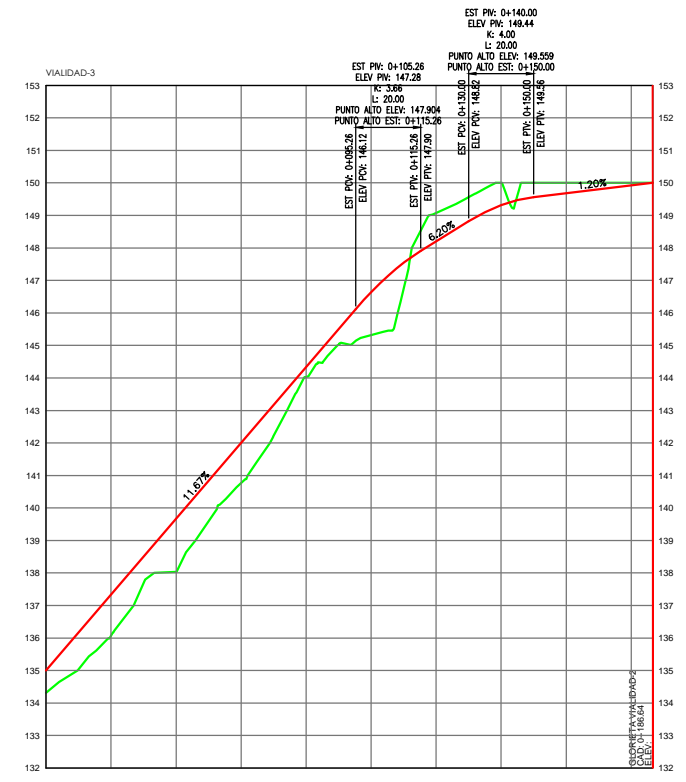

ESTACIONES	0+000	0+020	0+040	0+060	0+080	0+100	0+120	0+140	0+160	0+180	0+182.64
TERRENO NATURAL	134.31	136.07	138.03	140.77	144.03	146.32	148.07	150.00	150.00	150.00	150.00
RASANTE	135.00	137.33	139.67	142.00	144.34	146.64	148.50	149.85	149.92	150.00	150.00
CORTES					0.31	1.32	0.88	0.69	0.32	0.05	0.00
RELLENOS	0.69	1.26	1.64	1.23							